

1424

Администрация
муниципального образования
«Городской округ «Город Глазов»
Удмуртской Республики»
(Администрация города Глазова)

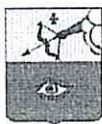

93

«Удмурт Элькуньсь
«Глазкар» кар округ»
муниципал кылдытэтлэн
Администрацияез
(Глазкарлэн Администрацияез)

ПОСТАНОВЛЕНИЕ

28.11.2024

№

22/148

г. Глазов

О внесении изменений в постановление Администрации города Глазова от 11.04.2024 № 22/34 «Об установлении публичного сервитута в отношении земель и земельных участков, расположенных в границах города Глазова»

На основании заявления АО «РИР» от 06.11.2024 № 307-12/28231-12 (рег. № 535-24 от 15.11.2024), в соответствии Земельным кодексом Российской Федерации, Федеральным законом от 06.10.2003 № 131-ФЗ «Об общих принципах организации местного самоуправления в Российской Федерации», Уставом города Глазова

ПОСТАНОВЛЯЮ:

1. Внести в постановление Администрации города Глазова от 11.04.2024 № 22/34 «Об установлении публичного сервитута в отношении земель и земельных участков, расположенных в границах города Глазова» следующие изменения:

1.1. В пунктах 1, 6, 7, подпункте 8.1 пункта 8 и в приложении 2 слова: «Русатом Инфраструктурные решения» заменить словами: «Росатом Инфраструктурные решения».

1.2. В подпункте 1.6 пункта 1 слова: «площадью 337 кв.м» заменить словами: «площадью 416 кв.м».

2. Утвердить границы публичного сервитута в соответствии с прилагаемой к настоящему постановлению схемой местоположения границ публичного сервитута.

3. В течение 5 рабочих дней со дня принятия настоящего постановления управлению имущественных отношений Администрации города Глазова необходимо в установленном порядке:

3.1. Направить копию настоящего постановления в адрес акционерного общества «Росатом Инфраструктурные решения» и в орган регистрации прав;

3.2. Обратиться в орган регистрации прав с заявлением о внесении в Единый государственный реестр недвижимости сведений об установлении публичного сервитута в уточненных границах в соответствии с настоящим постановлением.

4. Разместить настоящее постановление на официальном сайте муниципального образования «Городской округ «Город Глазов» Удмуртской Республики».

Глава города Глазова

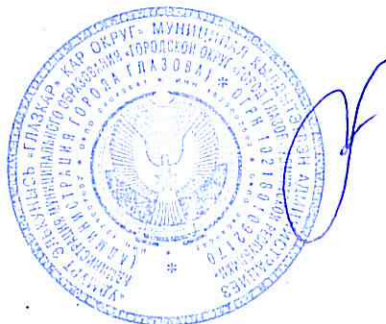

С.Н. Коновалов

Утверждена Постановлением Администрации города Глазова

№ 28/198 от 28.04.2024



Схема местоположения границ публичного сервитута
 Местоположение: Удмуртская Республика, город Глазов, МО «Город Глазов»

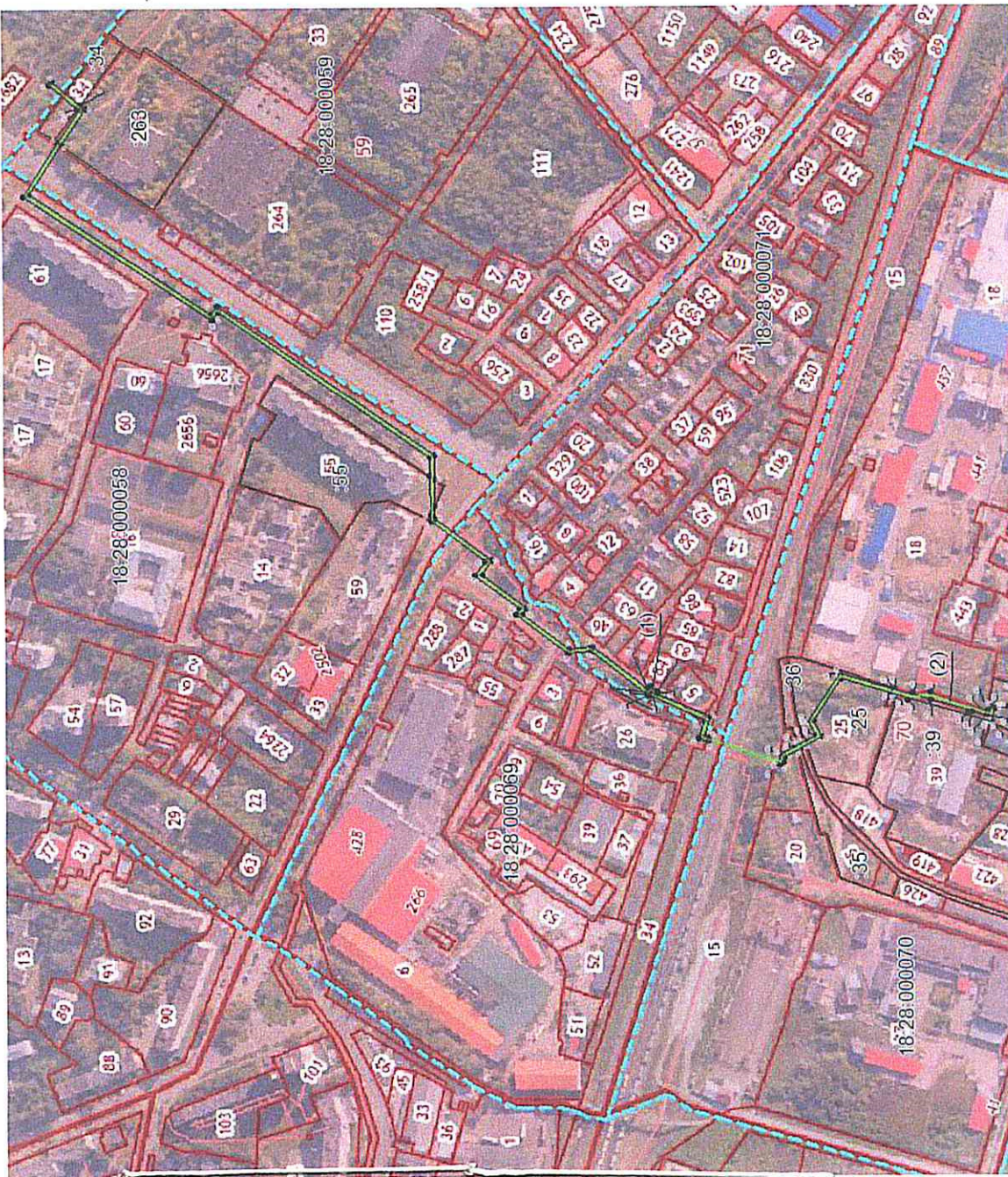

Сведения о характеристиках почв:
 Система координат: МСК 18, зона 2

Условный номер земельного участка -ЗУ1
 Площадь земельного участка 4969 кв.м.

Обозначение характеристик точек границ	Координаты		Обозначение характеристик точек границ	Координаты	
	X	Y		X	Y
1	532017,75	2199636,72	43	531661,27	2199348,08
2	531987,05	2199683,71	44	531661,30	2199353,85
3	531968,03	2199712,82	45	531661,35	2199388,19
4	531969,43	2199713,97	46	531661,38	2199404,90
5	531994,25	2199734,41	47	531847,53	2199533,53
6	531991,69	2199737,49	48	531852,63	2199526,36
7	531967,08	2199717,09	1	532017,75	2199636,72
8	531962,66	2199713,43	(2)		
9	531983,80	2199681,37	49	531357,09	2199133,76
10	532012,36	2199638,06	50	531354,85	2199141,77
11	531853,50	2199531,93	51	531340,60	2199149,47
12	531848,56	2199539,03	52	531338,91	2199150,40
13	531657,43	2199407,01	53	531333,84	2199153,13
14	531657,35	2199385,51	54	531324,52	2199158,17
15	531657,32	2199362,33	55	531331,06	2199170,34
16	531657,30	2199350,19	56	531303,57	2199212,12
17	531607,76	2199313,10	57	531255,57	2199198,14
18	531616,64	2199301,05	58	531255,56	2199199,06
19	531577,58	2199271,75	59	531239,77	2199194,71
20	531581,65	2199266,34	60	531223,20	2199195,81
21	531539,72	2199234,99	61	531173,78	2199179,03
22	531520,50	2199237,65	62	531174,41	2199174,68
23	531471,55	2199198,93	63	531173,60	2199174,45
24	531469,00	2199202,17	64	531171,34	2199182,34
25	531462,91	2199197,58	65	531167,30	2199181,54
26	531464,13	2199195,47	66	531170,72	2199169,52
27	531416,71	2199174,46	67	531174,97	2199170,66
28	531421,75	2199158,11	68	531174,51	2199173,88
29	531417,23	2199156,69	69	531186,22	2199177,90
30	531418,54	2199152,93	70	531189,99	2199179,44
31	531426,85	2199155,46	71	531223,81	2199190,58
32	531421,28	2199172,07	72	531241,04	2199189,91
33	531469,31	2199193,50	73	531254,16	2199193,85
34	531468,10	2199196,41	74	531301,87	2199207,40
35	531468,32	2199196,58	75	531326,38	2199170,22
36	531471,03	2199193,49	76	531319,06	2199156,59
37	531521,35	2199233,62	77	531332,57	2199149,40
38	531540,86	2199230,74	78	531337,51	2199146,76
39	531587,23	2199265,61	79	531339,62	2199145,63
40	531583,14	2199271,01	80	531351,51	2199139,31
41	531622,28	2199300,21	81	531352,91	2199134,59
42	531613,25	2199312,28	82	531353,36	2199132,79
			49	531357,09	2199133,76

Масштаб 1:4000

Выписка 2

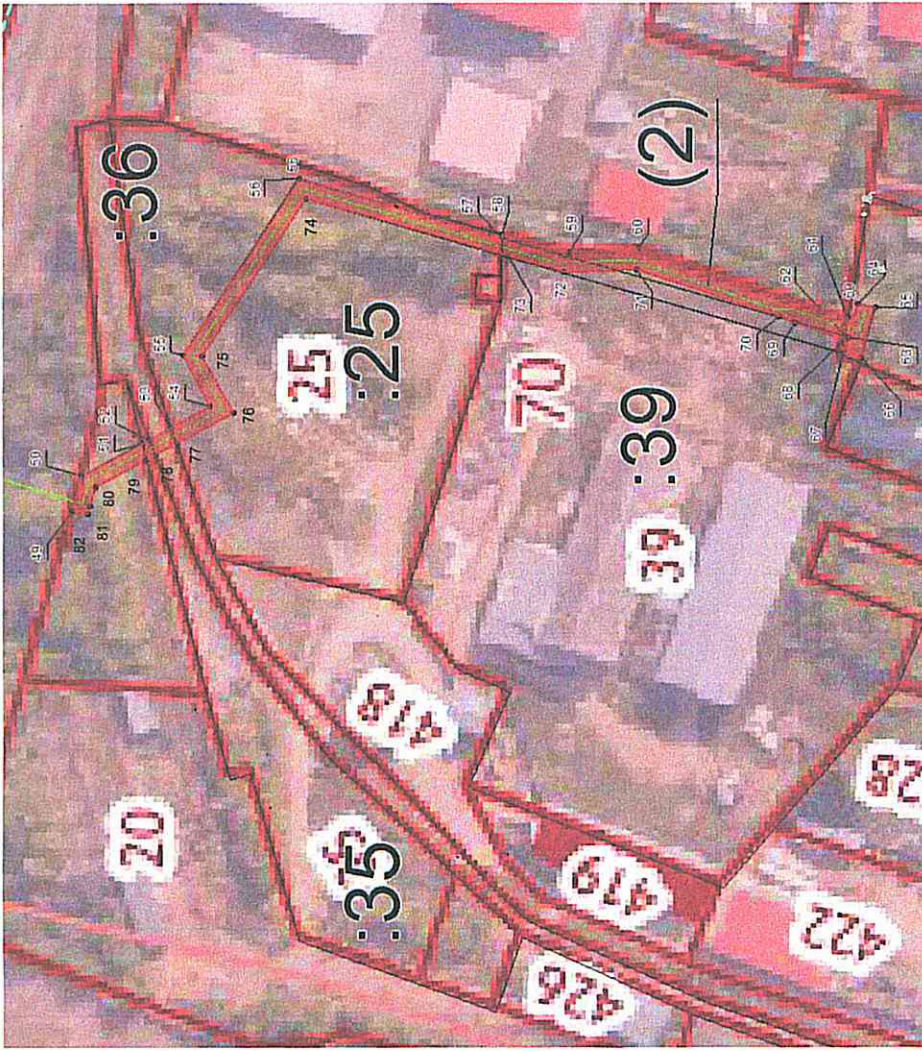

Масштаб 1:1000

Выписка 1

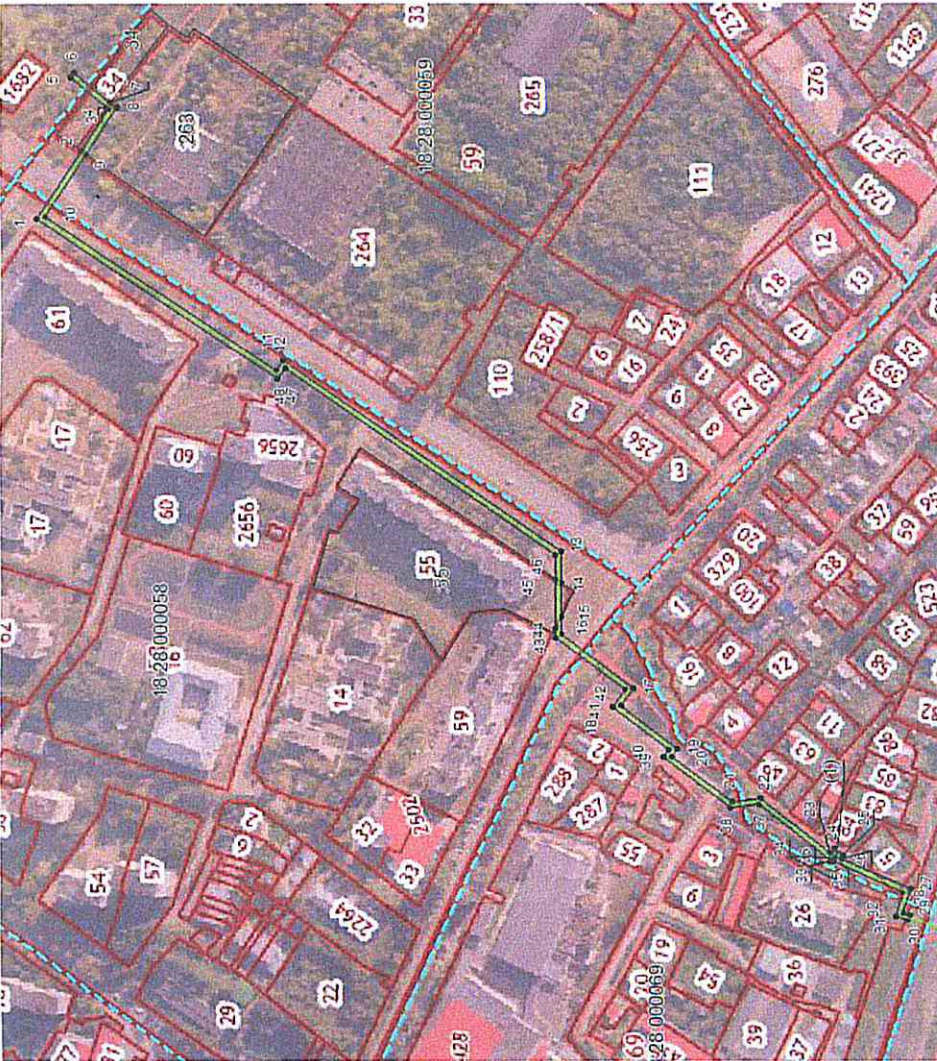

Масштаб 1:3000

УСЛОВНЫЕ ОБОЗНАЧЕНИЯ:

- существующая граница публичного сервитута
- измененная часть границы публичного сервитута
- Граница кластерного квартала
- Проектное расположение объекта
- (1) - Обозначение контура публичного сервитута
- 1 - Точка границы публичного сервитута
- 18:28:000069 - Обозначение номера кластерного квартала